DEPARTEMENT DE L'ISERE

Plan Local d'Urbanisme

Commune de MORESTEL

Morestel
L'avenir est un art

3.3 - Règlement graphique relatif à la prise en compte des risques naturels

Annexe du plan de zonage règlementaire

PLAN N°	PROCEDURES	
2/2	**ELABORATION & REVISIONS**	**MODIFICATIONS**
ECHELLE 1:4 000	*Vu pour être annexé à la délibération d'approbation du conseil municipal du 21 février 2023, Le Maire, M. Frédéric VIAL*	

0 40 m
0 1 cm

CONCEPTION	B.E. CARTOGRAPHIE	PLAN CADASTRAL
ESPACES & MUTATIONS PARC ACTIS ANNECY 27 rue Adrastée 74650 CHAVANOD	InfoSIG Cartographie 10 Ter Avenue de Genève 74 000 ANNECY	Fond Cadastral Origine Cadastre Droits de l'Etat réservés Mise à jour DGFIP Avril 2021 Mise à jour du bâti : ESPACES & MUTATIONS PARC ACTIS ANNECY 27 rue Adrastée 74650 CHAVANOD

Edition cartographique n°5 du 06/02/2023

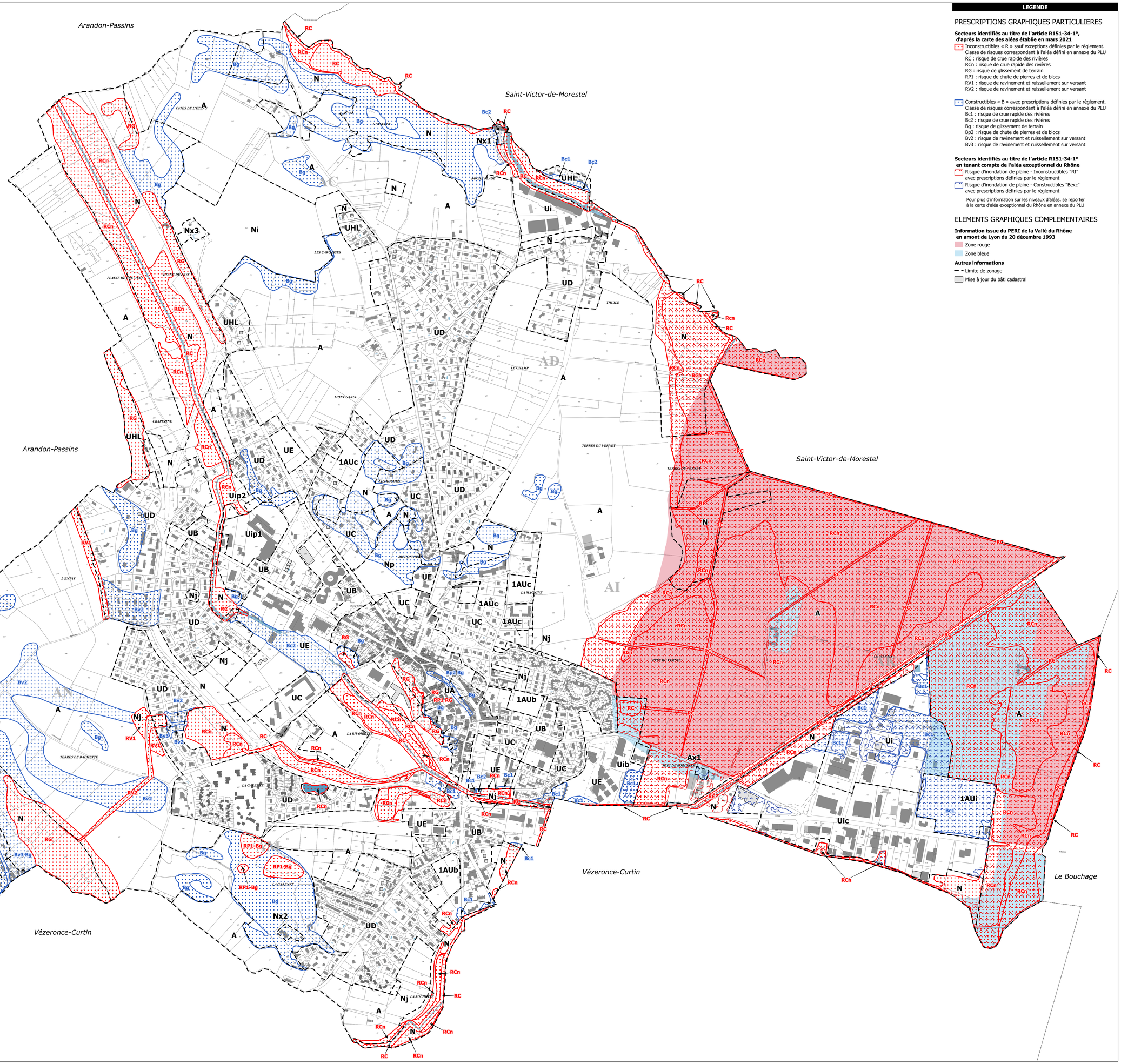

LEGENDE

PRESCRIPTIONS GRAPHIQUES PARTICULIERES

Secteurs identifiés au titre de l'article R151-34-1°, d'après la carte des aléas établie en mars 2021

Inconstructibles « R » sauf exceptions définies par le règlement.
Classe de risques correspondant à l'aléa défini en annexe du PLU
RC : risque de crue rapide des rivières
RCn : risque de crue rapide des rivières
RG : risque de glissement de terrain
RP1 : risque de chute de pierres et de blocs
RV1 : risque de ravinement et ruissellement sur versant
RV2 : risque de ravinement et ruissellement sur versant

Constructibles « B » avec prescriptions définies par le règlement.
Classe de risques correspondant à l'aléa défini en annexe du PLU
Bc1 : risque de crue rapide des rivières
Bc2 : risque de crue rapide des rivières
Bg : risque de glissement de terrain
Bp2 : risque de chute de pierres et de blocs
Bv2 : risque de ravinement et ruissellement sur versant
Bv3 : risque de ravinement et ruissellement sur versant

Secteurs identifiés au titre de l'article R151-34-1° en tenant compte de l'aléa exceptionnel du Rhône

Risque d'inondation de plaine - Inconstructibles "RI" avec prescriptions définies par le règlement

Risque d'inondation de plaine - Constructibles "Bexc" avec prescriptions définies par le règlement

Pour plus d'information sur les niveaux d'aléas, se reporter à la carte d'aléa exceptionnel du Rhône en annexe du PLU

ELEMENTS GRAPHIQUES COMPLEMENTAIRES

Information issue du PERI de la Vallé du Rhône en amont de Lyon du 20 décembre 1993

Zone rouge

Zone bleue

Autres informations

Limite de zonage

Mise à jour du bâti cadastral